Додаток до рішення Сокальської районної ради
Львівської області від……

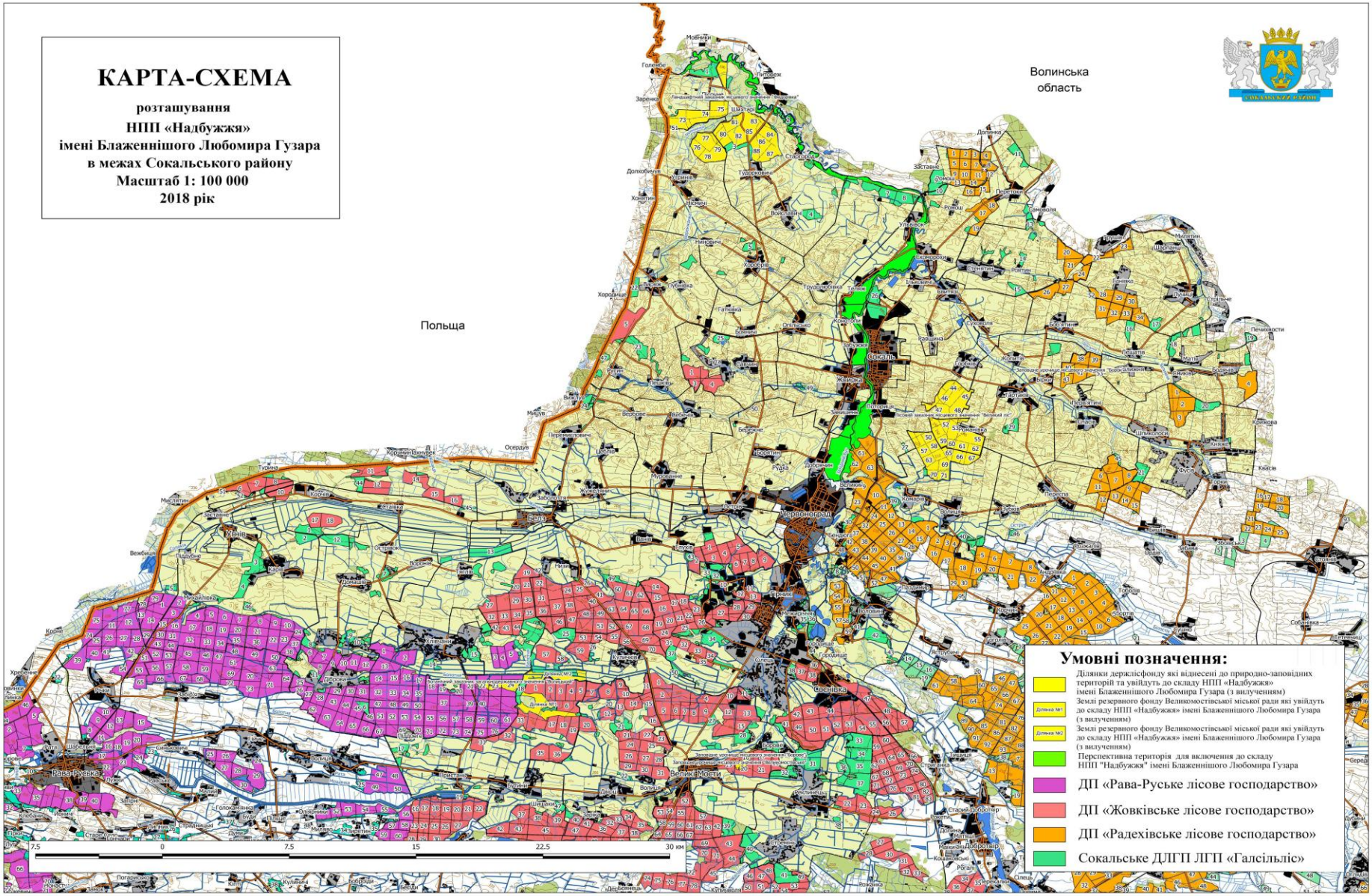

Заступник голови Сокальської районної ради Василь Бойко